



# Mesa Argentina de Carne Sustentable (MACS)

Comisión de Ganadería

26/03/2019

Dic. 2017



Visión  
Misión

## Carne Sustentable



Salud y Bienestar Animal



Recursos Naturales

Ago. 2018



Personas y Comunidad

5 Principios



Alimentos



Eficiencia e Innovación

Mar. 2018

34

Organizaciones

Dic. 2018

Oct. 2018

Sep. 2018

### Estructura de gobierno

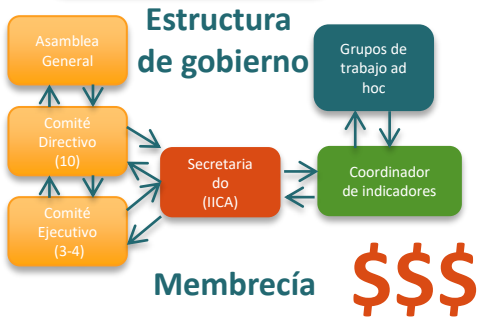

GLOBAL CONFERENCE ON SUSTAINABLE BEEF

SUSTAINABILITY IN ACTION: IMPACT ON THE GROUND

October 9-12, 2018

Lynagh Estate, Kilkenny, Ireland

Co-hosted by



SUSTAINABLE BEEF



Bord Bia



Temas prioritarios



Indicadores (2019)

# Actores de la MACS a hoy

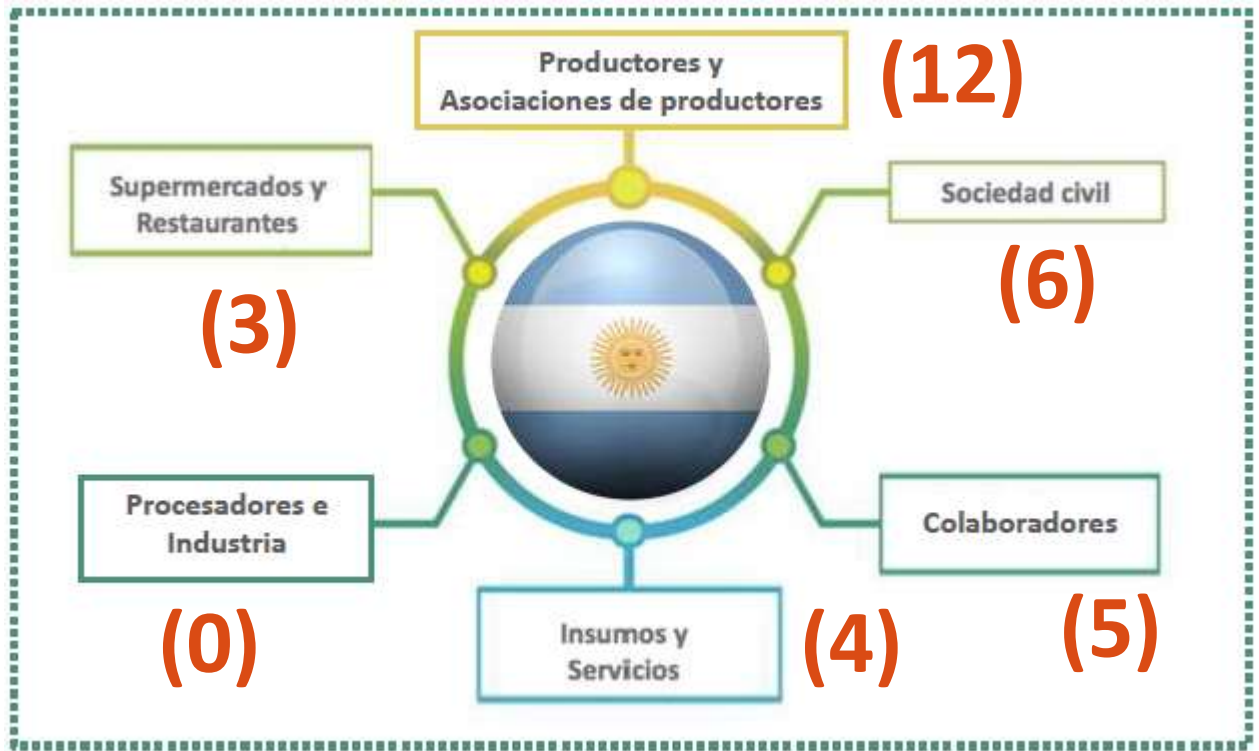

# Estructura de la MACS

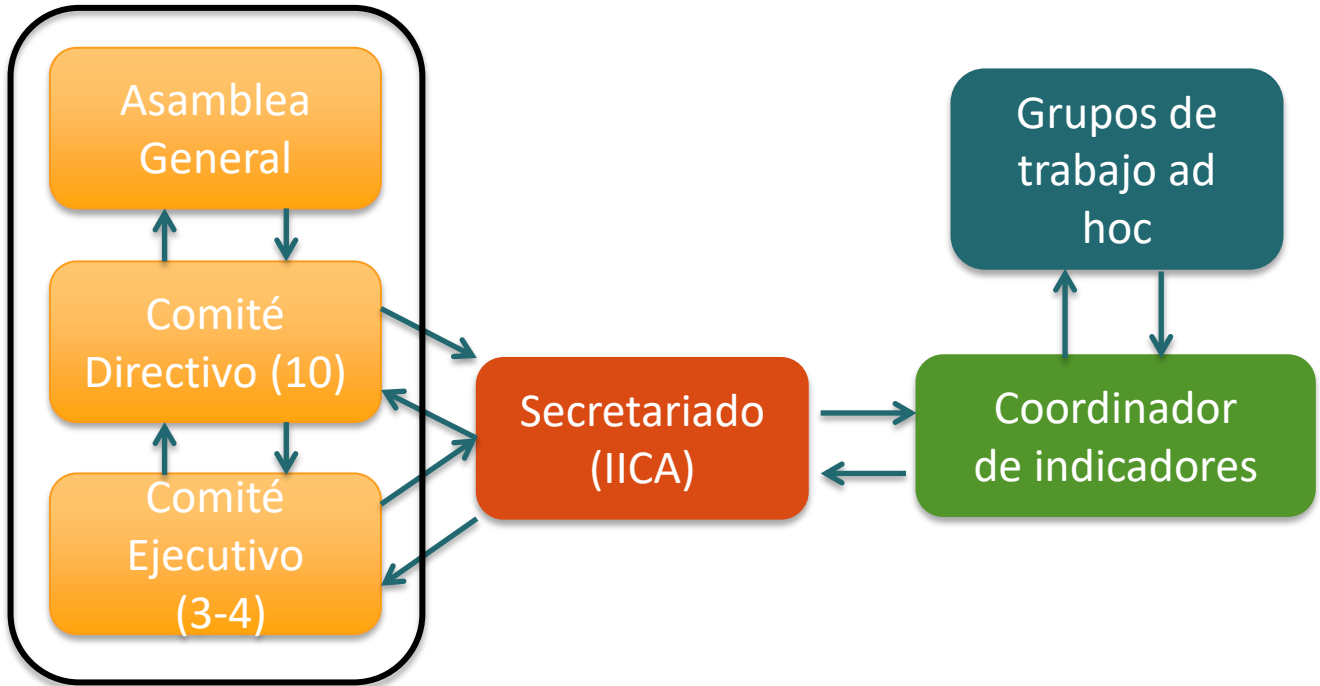

# Estructura de gobierno

Asamblea General  
(todos)

(1 vez al año)

Comité Directivo  
(10)

2 por sector  
(1 vez por mes)

Comité Ejecutivo  
(4)

Son parte de los 10  
del comité directivo

Voto

# Próximos pasos de la MACS

- Próxima plenaria **28/03**. Estado de situación. Avances.
- **Conformación legal:** definición de quiénes van a conformar el comité directivo.
- Definición de **plan de trabajo**

# Participación en la MACS

1) ¿La CG cree conveniente formar parte del comité directivo? Y del ejecutivo?

2) Presidencia?

3) Tiempos de dedicación

# Tiempo requerido de representación

- Al menos una reunión al mes (2 horas) del representante (comisión directiva).
- Decisiones más ejecutivas
- Posicionamiento de la MACS (visible)

# Resolución:

1)

2)